

MODULARIO
T. - Ca. S. T. - 315



MINISTERO DELLE FINANZE
DIREZIONE GENERALE DEL CATASTO E DEI SERVIZI TECNICI ERARIALI
NUOVO CATASTO EDILIZIO URBANO

Lire
20

Planimetria dell'immobile situato nel Comune di S. Benedetto del Tronto via Olindo Guerrini, 4

Data
Allegata alla dichiarazione presentata all'Ufficio Tecnico Erariale di Ascoli Piceno.

el. 422 Mod. 2 (Nuovo Catasto Edilizio Urbano)

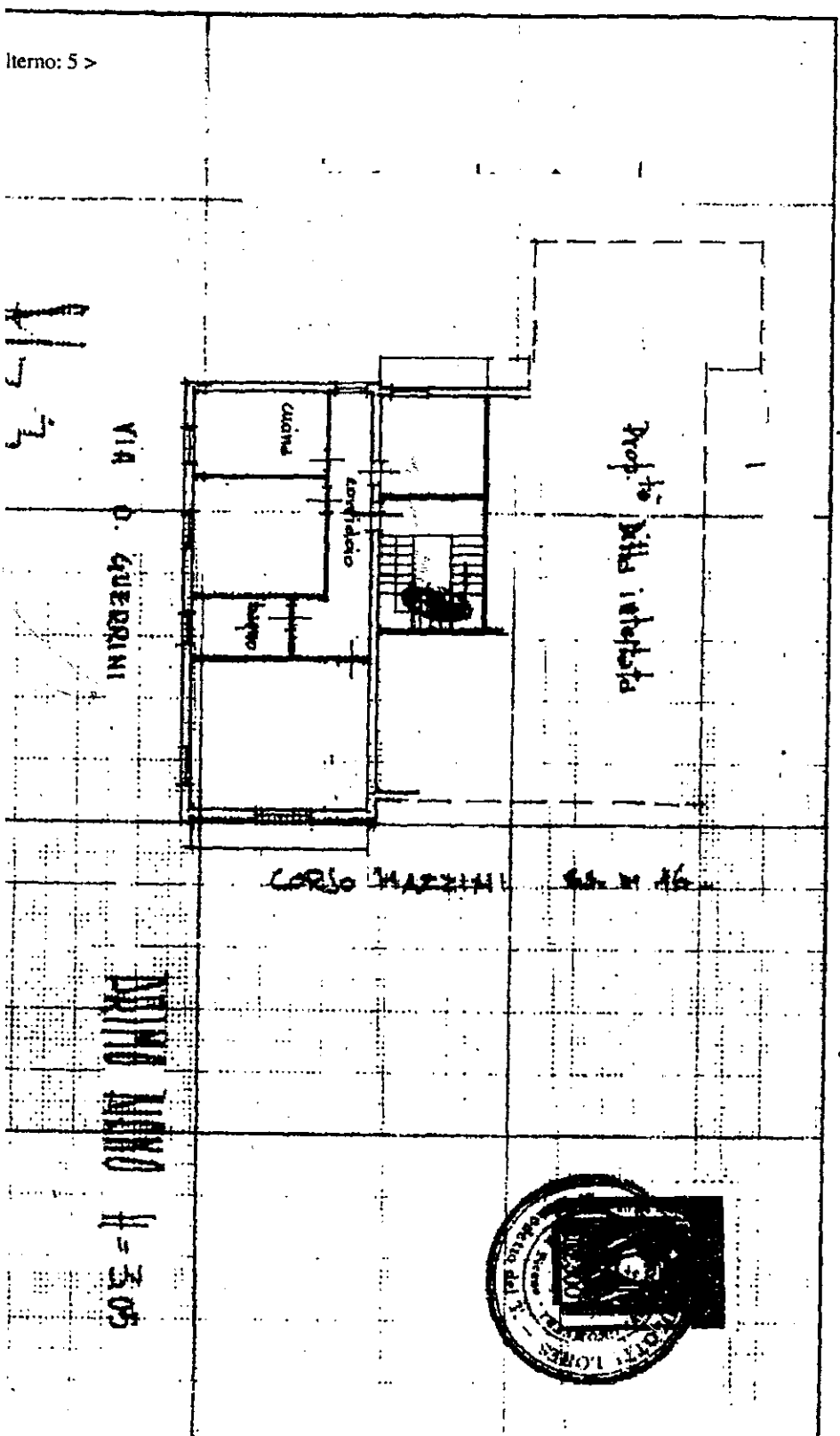

Itemo: 5 >

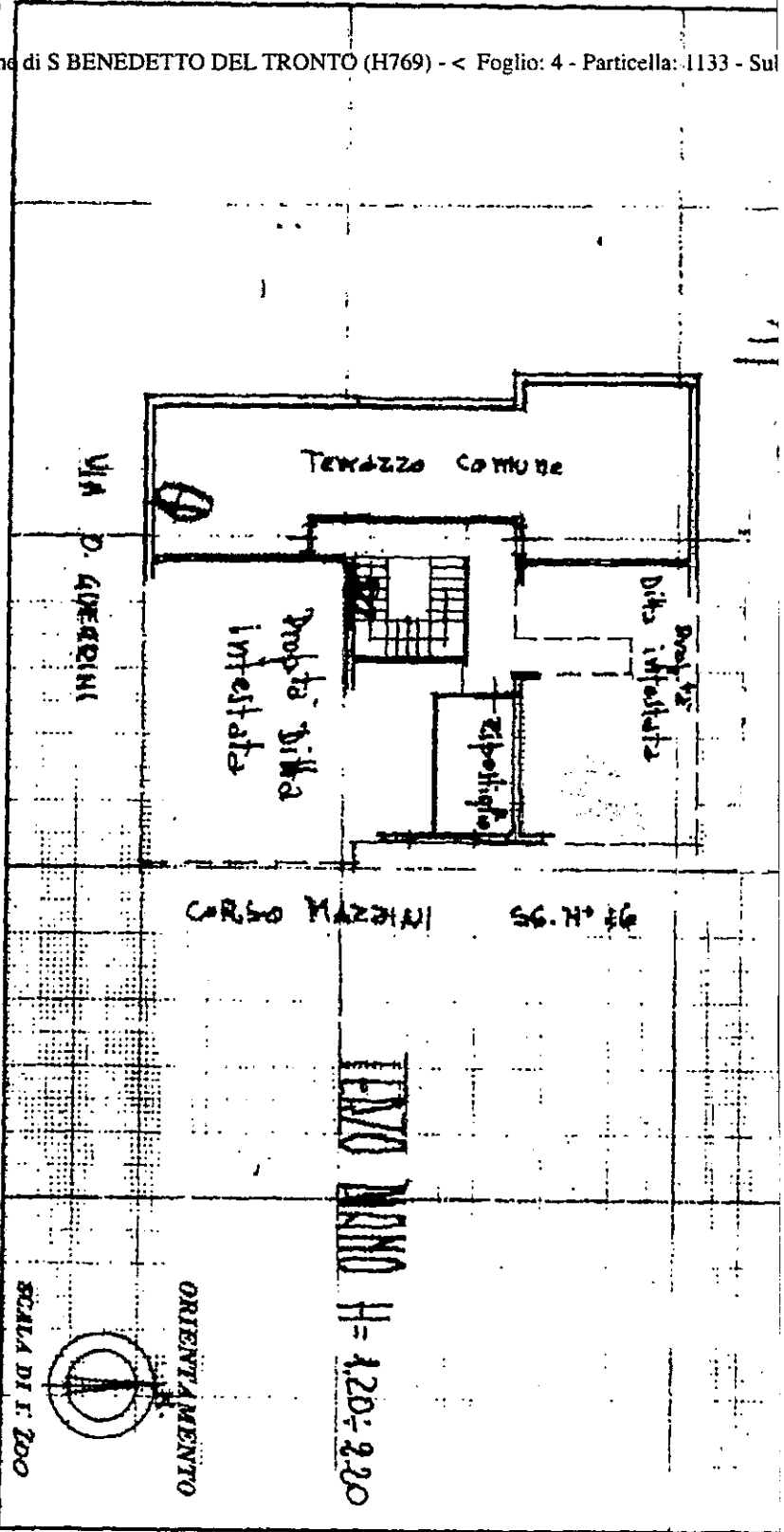

SPAZIO RISERVATO PER LE ANNOTAZIONI D'UFFICIO

DATA 22/06/1969
PRODOTTO N° 30029

4/133/5



10 ottobre 1969

di Ascoli Piceno

Completata dal Geometra
Berolotti Loreo
Incarico all'Abbe di Geometri

SCALA DI F. 200

ORIENTAMENTO

ENZO NUNO H = 420 ÷ 220